

SAINT-ÉGRÈVE

Bilan annuel 2022

Plan Climat Air Énergie Métropolitain



ACTIONS PHARES ANNÉE 2022

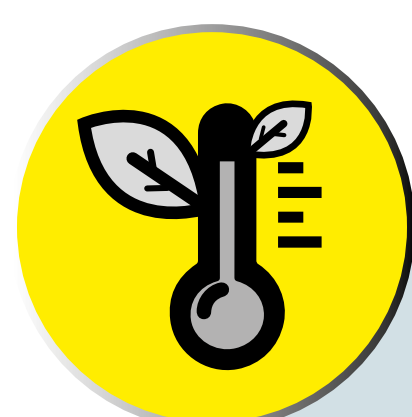

En réaménageant les cours de l'école de la Gare et du conservatoire L'Unisson, la Ville poursuit sa campagne de végétalisation des cours d'école pour offrir aux utilisateurs des espaces mieux partagés par tous, plus confortables avec des îlots de fraîcheur et plus en lien avec la nature.



Deux projets ont donné lieu ou sont en cours de concertation : le réaménagement des cours d'écoles, avec consultation des enfants, des parents d'élèves et des équipes enseignantes et périscolaires, et le projet d'extinction nocturne, pour lequel les habitants partagent leur expertise d'usage.

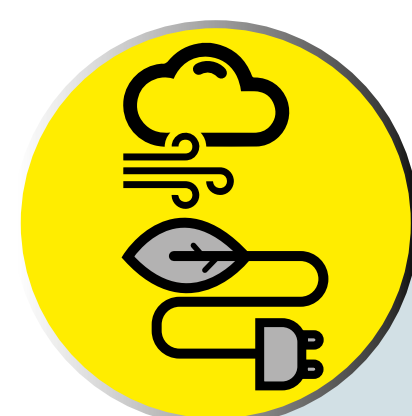

Rénovation du restaurant scolaire Rochepleine : isolation des toitures et façades, remplacement des menuiseries, ventilation double flux, éclairage, équipements hydro-économiques. En découpant le chantier en plusieurs phases, le restaurant a pu maintenir son activité pendant les 2 ans de travaux.

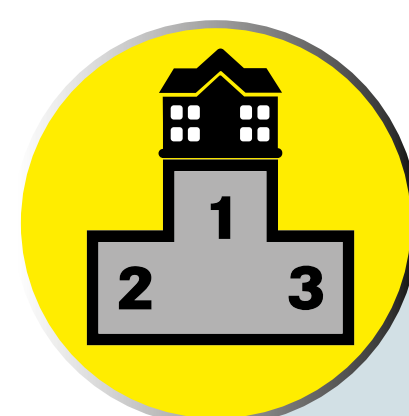

Une chaufferie aux granulés bois a été installée au centre de loisirs des Scilles du Néron, afin de réduire les émissions carbone de la commune. Par mesure de sobriété, les bâtiments communaux sont chauffés 1 °C de moins que les années précédentes.



Après un test d'un an sur l'école et le restaurant scolaire Prédieu en 2021, de nouvelles règles de tri et des actions de réduction des déchets à la source ont été généralisées sur l'ensemble des écoles et cantines de la commune à la rentrée 2022. Objectif, moins de déchets et plus de recyclage !

ORGANISATION ET MOYENS

Les actions Plan Climat sont intégrées à la démarche de transition écologique de Saint-Égrève. Celles-ci sont pilotées par l'adjoint délégué à la Transition écologique et la Mission Transition.

INFOS COMMUNALES

Date d'engagement : 2005
Réengagement délibéré le : 01/06/2022
Nombre d'habitants : 15 838
Élu référent : Philippe DELCAMBRE
Contact : Jérémie GUILLEN • jeremie.guillen@mairie-st-egreve.fr