

SAINT-ÉGRÈVE

Plan Climat Air Énergie

Métropolitain

Jouons
collectif
pour
le climat

BILAN 2023

ACTIONS PHARES



Pilotage d'un schéma directeur arbre : évolution des techniques de plantation favorisant l'enracinement par la planification spatiale et temporelle, la sélection des essences résilientes, l'élargissement des fosses et la création de zones de renaturation closes protectrices. Plantation de 200 arbres en 2023.

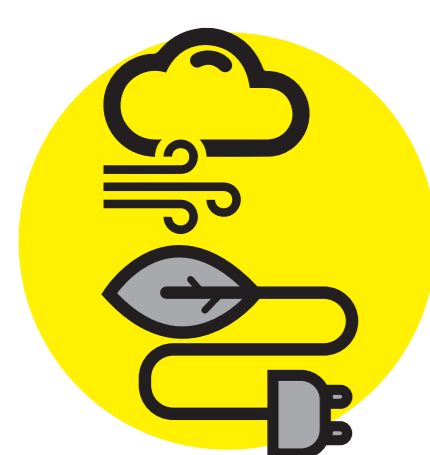

Conception d'un plan arceaux vélos par usage et par lieux. Création de 130 arceaux vélos et 20 stationnements trottinettes en 2023 à proximité des écoles et crèches prioritaires, commerces, équipements sportifs et stations Citiz. Accompagnement à la mise en place de la Chronovélo pour accélérer et sécuriser les trajets cyclables.



Doublement du bio en restauration scolaire, en passant de 15 à 30 % les composants bio depuis janvier 2023. En respect de la loi Egalim, une attention particulière a été portée sur les produits locaux qui représentent désormais 46 % de la valeur d'achat. Diagnostic réalisé dans le cadre du PAIT.



Mobilisation des citoyens sur la thématique environnementale. La Ville fait appel à la contribution citoyenne via :

- Observatoire de la Biodiversité en impliquant la jeunesse
- Fonds d'Initiative Citoyenne, Budget Participatif, Décheton
- Appel à projet Sport et environnement
- Création de jardins partagés (Clapières, CHAI) et permis de végétaliser

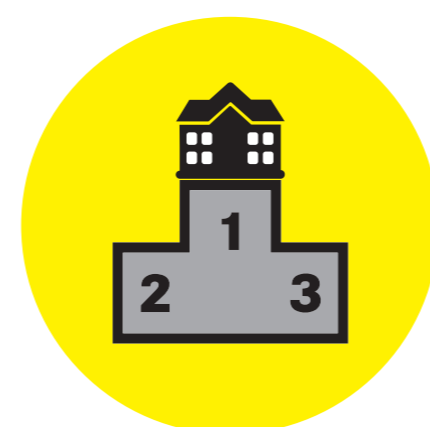

Déploiement d'un plan de maîtrise de l'énergie, avec notamment 2 actions de sobriété :

- extinction de l'éclairage public de 0h à 6h dans les quartiers résidentiels
- formation aux éco-gestes de l'ensemble du personnel et des élus majoritaires

ORGANISATION ET MOYENS

Les actions Plan Climat sont intégrées à la démarche de transition écologique de Saint-Égrève. Celles-ci sont pilotées par l'adjoint délégué à la Transition écologique et la mission Transition.

INFOS COMMUNALES

Date d'engagement : 2005
Réengagement délibéré le : 01.06.2022
Nombre d'agents/salariés : 420
Nombre d'habitants : 16 135
Élu référent : Philippe Delcambre
Contact : Jérémie Guillen - jeremie.guillen@mairie-st-egreve.fr

Avancement de la mise en œuvre du plan d'actions

